LOTE 20

ⓐ ventilação transversal

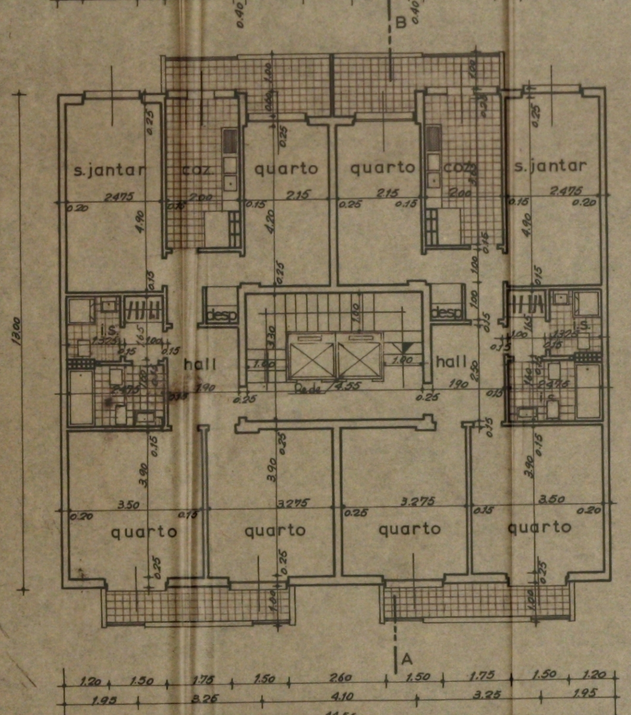

PLANTA DOS ANDARES

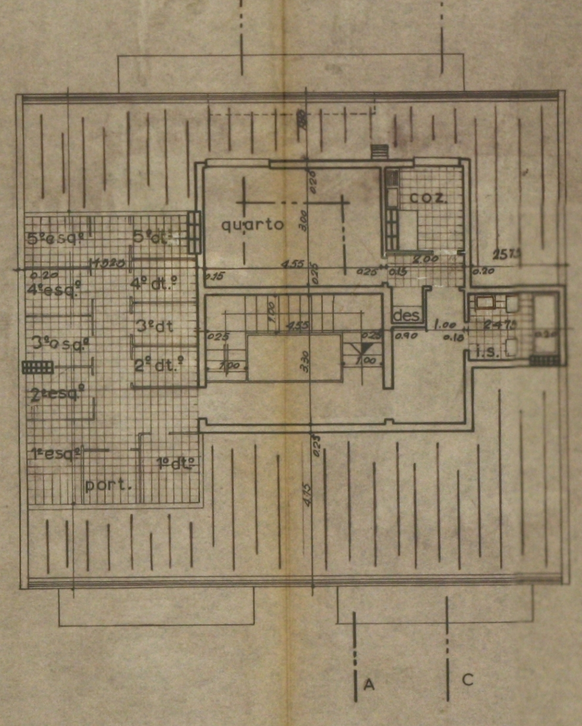

PORTEIRA E ESTENDAIS

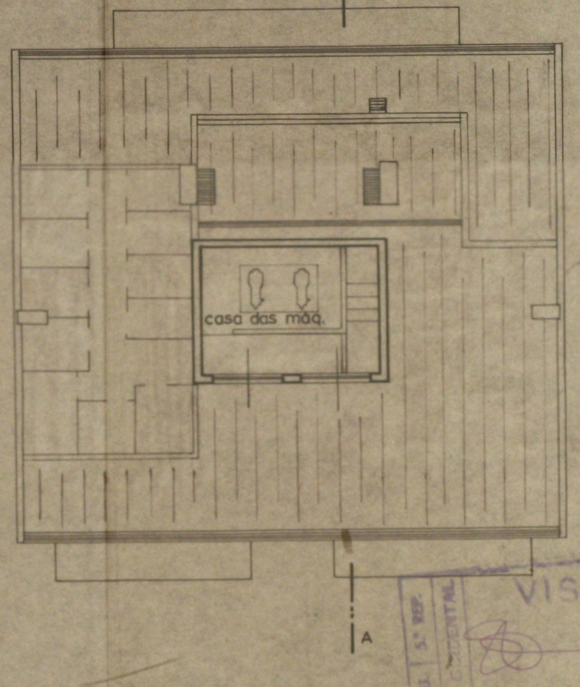

COBERTURA
(nível da casa das maquinas)

o engº 337

ESCALA 1:100

Folha 8
Proc.º 8928/OB/197
VISTO
D.S.U. 5º REP.
FORTUGAL

©2024 Arquivo Municipal de Lisboa - Obra: 58489 Processo: 8928/DMPGU/OB/1972 Folha: 8 - Powered by mind
Func: 109695 Pedido: CML-880002-Z5C2 Morada: RUA DR. PEREIRA BERNARDES, 6 A 6-B